

بسمه تعالی

فرم شناسنامه خدمت ۱ دستگاه اجرایی (راهبری شرکتها و مجتمع های تابعه و وابسته)

۱- عنوان خدمت: ارایه کمکهای فنی و مالی به شرکتها و مجتمعهای تابعه و وابسته		۲- شناسه خدمت : ۱۳۰۴۱۶۳۹۱۰۱ ( این فیلد توسط سازمان مدیریت و برنامه ریزی کشور تکمیل می شود.)		
۳- ارائه دهنده خدمت	نام دستگاه اجرایی: سازمان توسعه و نوسازی معادن و صنایع معدنی			
	نام دستگاه مادر: وزارت صنعت، معدن و تجارت			
۴- مشخصات خدمت	شرح خدمت افزایش رقابت پذیری شرکتها و مجتمعهای تابعه و وابسته و آماده نمودن آنها به منظور واگذاری ارائه مشاوره های فنی به منظور برطرف نمودن گلوگاههای تولید و افزایش بهره وری واحدهای تابعه و وابسته ارائه کمکهای مالی و تسهیلات به واحدهای تابعه و وابسته			
	نوع خدمت	<input type="checkbox"/> خدمت به شهروندان (G2C) <input checked="" type="checkbox"/> خدمت به کسب و کار (G2B) <input type="checkbox"/> خدمت به دیگر دستگاه های دولتی (G2G)		
	ماهیت خدمت	<input type="checkbox"/> حاکمیتی <input checked="" type="checkbox"/> تصدی گری		
	سطح خدمت	<input type="checkbox"/> ملی <input type="checkbox"/> منطقه ای <input type="checkbox"/> استانی <input type="checkbox"/> شهری <input type="checkbox"/> روستایی	<input checked="" type="checkbox"/> حقوقی <input type="checkbox"/> حقیقی	
	رویداد مرتبط با:	تولید	آموزش	سلامت
		تاسیسات شهری	بیمه	ازدواج
			بازنشستگی	مدارک و گواهینامه ها
			مالیات	کسب و کار
			تامین اجتماعی	ثبت مالکیت
			س	ات
نحوه آغاز خدمت	<input checked="" type="checkbox"/> تقاضای گیرنده خدمت <input type="checkbox"/> تشخیص دستگاه <input type="checkbox"/> سایر: ...			
مدارک لازم برای انجام خدمت	برنامه ها، استراتژی های ایمیدرو و آیین نامه های داخلی سازمان گزارشات کارشناسی و توجیهی ایمیدرو			
قوانین و مقررات بالادستی	قوانین و مقررات حاکم بر سازمانهای توسعه ای و شرکتهای دولتی			
آمار تعداد گیرندگان	بیش از ۲۰ خدمت گیرندگان در: <input type="checkbox"/> ماه <input type="checkbox"/> فصل <input checked="" type="checkbox"/> سال با توجه به تعداد واحدهای زیرمجموعه تغییر می کند			
متوسط مدت زمان ارایه خدمت:	به اقتضای درخواست و نیاز مالی و فنی، متوسط زمان انعطاف دارد.			
تواتر	یکبار برای همیشه حداقل ۱ بار در: ماه <input checked="" type="checkbox"/> فصل <input type="checkbox"/> سال			
تعداد بار مراجعه حضوری	حداقل یکبار در سال			

۴- مشخصات خدمت

۵- جزئیات خدمت

هزینه	مبلغ (مبالغ)	شماره حساب (های) بانکی	پرداخت بصورت الکترونیک
ارایه	-		<input type="checkbox"/>
خدمت (ریا)			<input type="checkbox"/>
ل) به	...		<input type="checkbox"/>
خدمت گیرندگان			
آدرس دقیق و مستقیم خدمت در وبگاه در صورت الکترونیکی بودن همه یا بخشی از آن			
www.imidro.gov.ir			
نام سامانه مربوط به خدمت در صورت الکترونیکی بودن همه یا بخشی از آن:			
مراحل خدمت	نوع ارائه	رسانه ارتباطی خدمت	
در مرحله اطلاع رسانی خدمت	<input checked="" type="checkbox"/> الکترونیکی	اینترنتی (مانند وبگاه دستگاه)      تلفن همراه (برنامه کاربردی) پست الکترونیک      ارسال پستی تلفن گویا یا مرکز تماس      پیام کوتاه سایر (با ذکر نحوه دسترسی)	
	<input type="checkbox"/> غیر الکترونیکی	جهت احراز اصالت فرد <b>دیگر ضرورت</b> جهت احراز اصالت مدرک <b>حضور</b> نبود زیرساخت ارتباطی مناسب <b>مراجعه حضوری</b> سایر:	
در مرحله درخواست خدمت	<input checked="" type="checkbox"/> الکترونیکی	اینترنتی (مانند وبگاه دستگاه)      تلفن همراه (برنامه کاربردی) پست الکترونیک      ارسال پستی تلفن گویا یا مرکز تماس      پیام کوتاه دفاتر پیشخوان      شماره قرارداد و آگداری خدمات به دفاتر پیشخوان: عناوین مشابه دفاتر پیشخوان سایر (با ذکر نحوه دسترسی)	
	<input type="checkbox"/> غیر الکترونیکی	جهت احراز اصالت فرد <b>دیگر ضرورت</b> جهت احراز اصالت مدرک <b>حضور</b> نبود زیرساخت ارتباطی مناسب <b>مراجعه حضوری</b> سایر:	
مرحله تولید خدمت (فرایند داخل دستگاه یا)	<input type="checkbox"/> الکترونیکی	اینترنتی (مانند درگاه دستگاه)      اینترنتی (مانند اینترانت داخلی دستگاه یا ERP) پست الکترونیک      سایر (با ذکر نحوه دسترسی)	
	<input checked="" type="checkbox"/> غیر الکترونیکی	کمک های فنی و مالی و حقوقی به شرکتها و مجتمعها مستلزم برگزاری جلسات حضوری به منظور بررسی تخصصی تر درخواست متقاضیان می باشد. <b>دیگر ضرورت</b> <b>مراجعه حضوری</b>	
در مرحله ارائه خدمت	<input checked="" type="checkbox"/> الکترونیکی	اینترنتی (مانند وبگاه دستگاه)      تلفن همراه (برنامه کاربردی) پست الکترونیک      ارسال پستی تلفن گویا یا مرکز تماس      پیام کوتاه دفاتر پیشخوان      شماره قرارداد و آگداری خدمات به دفاتر پیشخوان: عناوین مشابه دفاتر پیشخوان سایر (با ذکر نحوه دسترسی)	

۶- نحوه دسترسی به خدمت

		غیرالکترونیکی		ذکر ضرورت مراجعه حضوری		جهت احراز اصالت فرد جهت احراز اصالت مدرک نبود زیرساخت ارتباطی مناسب سایر:		مراجعه به دستگاه: ملی استانی شهرستانی				
استعلام غیر الکترو نیکی		استعلام الکترونیکی		فیلدهای موردتبادل			نام سامانه های دیگر		۷- ارتباط خدمت با سایر سامانه ها (بانکهای اطلاعاتی) در دستگاه			
		online برخط	دستهای (Batch)									
<input type="checkbox"/>	<input type="checkbox"/>	<input type="checkbox"/>	<input type="checkbox"/>									
<input type="checkbox"/>	<input type="checkbox"/>	<input type="checkbox"/>	<input type="checkbox"/>									
<input type="checkbox"/>	<input type="checkbox"/>	<input type="checkbox"/>	<input type="checkbox"/>									
استعلام غیر الکترونیکی است، استعلام توسط:		استعلام الکترونیکی		مبلغ (در صورت پرداخت هزینه)	فیلدهای موردتبادل	نام سامانه های دستگاه دیگر	نام دستگ اه دیگر	۸- ارتباط خدمت با سایر دستگاههای دیگر				
		online برخط	دستهای (Batch)									
<input type="checkbox"/>	<input type="checkbox"/>	<input type="checkbox"/>	<input type="checkbox"/>									
<input type="checkbox"/>	<input type="checkbox"/>	<input type="checkbox"/>	<input type="checkbox"/>									
<input type="checkbox"/>	<input type="checkbox"/>	<input type="checkbox"/>	<input type="checkbox"/>									
۹- عناوین فرایندهای خدمت												
۱- بررسی و تصویب پیشنهاد سرمایه گذاری و سیاستگذاری												
۲- مجامع عمومی شرکتهای تابعه و وابسته و پیگیری مصوبات آن												
۳- تدوین، بازنگری و ارزیابی برنامه های عملیاتی سازمان												
۴- تهیه و تنظیم بودجه و اصلاحیه های آن												

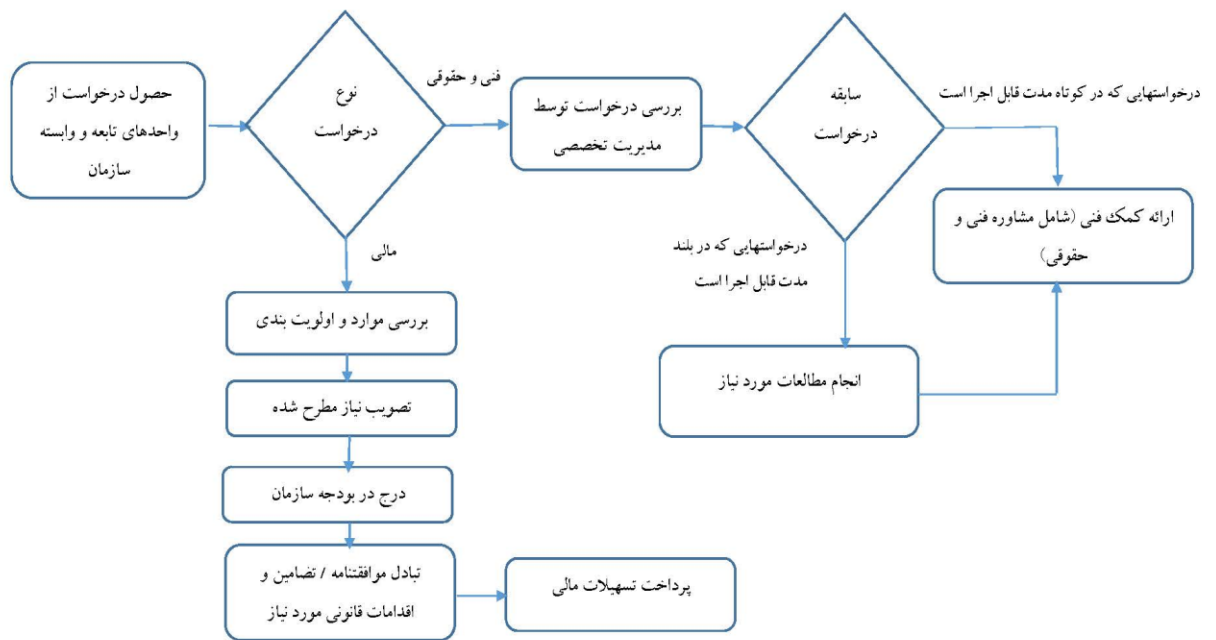

<p>واحد مربوط:</p>	<p>پست الکترونیک:  <a href="mailto:imani@imidro.gov.ir">imani@imidro.gov.ir</a>  <a href="mailto:esmaeili@imidro.gov.ir">esmaeili@imidro.gov.ir</a> </p>	<p>تلفن:                  ۰۲۱-۸۸۳۱۸۲۰۹                  ۰۲۱-۸۸۳۱۸۲۰۵             </p>	<p>نام و نام خانوادگی تکمیل کننده فرم:                  کارگروه توسعه دولت الکترونیک             </p>
--------------------	--	---	---