



بسمه تعالی

فرم شناسنامه خدمت ۲ دستگاه اجرایی (طراحی سیاستهای اجرایی مرتبط با طرحهای توسعه تابعه و وابسته به سازمان)

| | | | | | | | | |
|---|--|--|---|--------|--------------------|---|---------------|-------------|
| ۱- عنوان خدمت: ۳- بسترسازی جذب سرمایه گذاری | | ۲- شناسه خدمت | | | | | | |
| به بخش معدن و صنایع معدنی | | (این فیلد توسط سازمان مدیریت و برنامه ریزی کشور تکمیل می شود.) | | | | | | |
| ۳- ارائه دهنده خدمت | نام دستگاه اجرایی: سازمان توسعه و نوسازی معادن و صنایع معدنی | | | | | | | |
| | نام دستگاه مادر: سازمان توسعه و نوسازی معادن و صنایع معدنی | | | | | | | |
| ۴- مشخصات خدمت | شرح خدمت | <p>به منظور بسترسازی جذب سرمایه گذاری به بخش معدن و صنایع معدنی دو اقدام اساسی در سازمان انجام می شود:</p> <ul style="list-style-type: none"> تامین منابع مالی مورد نیاز اجرای طرحهای تابعه و وابسته با تمرکز بر جذب سرمایه گذاری داخلی و خارجی (اعم از فاینانس، جذب سرمایه گذار مستقیم خارجی، BOO، BOT و...)، ارائه تضامین مورد نیاز به منظور تامین منابع مالی به اقتضای سیاستهای سازمان تعریف مشوقها و بسته های سرمایه گذاری به منظور جذب سرمایه گذار و برگزاری کنفرانسها و شرکت در همایشها و انتشار اطلاعات | | | | | | |
| | نوع خدمت | <input checked="" type="checkbox"/> دولتی (G2G) <input checked="" type="checkbox"/> خدمت به کسب و کار (G2B) <input type="checkbox"/> خدمت به شهروندان (G2C) | <input checked="" type="checkbox"/> حقوقی <input type="checkbox"/> دولتی | | | | | |
| | ماهیت خدمت | <input checked="" type="checkbox"/> حاکمیتی | <input checked="" type="checkbox"/> تصدی گری | | | | | |
| | سطح خدمت | <input checked="" type="checkbox"/> ملی | منطقه ای | استانی | شهری | روستایی | | |
| | رویداد مرتبط با: | تولد | آموزش | سلامت | مالیات | <input checked="" type="checkbox"/> کسب و کار | تامین اجتماعی | ثابت مالکیت |
| | | تاسیسات شهری | بیمه | ازدواج | بازنشستگی | مدارک و گواهینامه ها | سایر وفات | |
| | نحوه آغاز خدمت | <input checked="" type="checkbox"/> تقاضای گیرنده خدمت | فرارسیدن زمانی مشخص | | رخداد رویدادی مشخص | | | |
| | خدمت | <input checked="" type="checkbox"/> تشخیص دستگاه | سایر: ... | | | | | |
| | مدارک لازم برای انجام خدمت | <p>گزارش امکان سنجی فنی، اقتصادی و زیست محیطی</p> <p>گزارشات مختلف مورد نیاز بانک</p> <p>بسته های سرمایه گذاری</p> <p>مشوقهای سازمان</p> | | | | | | |
| | قوانین و مقررات بالادستی | قوانین و مقررات حاکم بر سازمانهای توسعه ای | | | | | | |
| ۵- جزئیات خدمت | آمار تعداد خدمت گیرندگان آن | <p>به اقتضای شرایط متفاوت است . برای کلیه طرحهای توسعه ای تابعه و وابسته در خصوص انتشار بسته های سرمایه گذاری، کلیه فعالان و سرمایه گذاران حوزه معدن و صنایع معدنی می شود.</p> | | | | | | |

| | | | |
|--|---------------|---|--|
| متوسط مدت زمان ارایه خدمت: | | با توجه به وضعیت هر طرح و وضعیت تامین مالی متفاوت می باشد. | |
| تواتر | | یکبار برای همیشه حداقل ۱ بار در: ماه فصل ■ ال | |
| تعداد بار مراجعه حضور | | با توجه به فرایند تامین مالی، امکان حضور در مقاطع زمانی مختلف وجود دارد. شرکت در همایشها و کنفرانسها | |
| هزینه ارایه خدمت(ر) یال) به خدمت گیرندگ ان | مبلغ(مبالغ) | شماره حساب (های) بانکی | پرداخت بصورت الکترونیک |
| | | | <input type="checkbox"/> |
| | ... | | <input type="checkbox"/> |
| آدرس دقیق و مستقیم خدمت در وبگاه در صورت الکترونیکی بودن همه یا بخشی از آن | | | |
| www.imidro.gov.ir | | | |
| نام سامانه مربوط به خدمت در صورت الکترونیکی بودن همه یا بخشی از آن: | | در سایت ایمیدرو، فرمها و اطلاعات مورد نیاز به صورت الکترونیکی وجود دارد. | |
| مراحل خدمت | نوع ارائه | رسانه ارتباطی خدمت | |
| در مرحله اطلاع رسانی خدمت | الکترونیکی | ■ ترنتی (مانند وبگاه دستگاه) تلفن همراه (برنامه کاربردی) پست الکترونیک تلفن گویا یا مرکز تماس سایر(باذکر نحوه دسترسی) | |
| | غیرالکترونیکی | در صورت نیاز مراجعه حضور مراجعه | جهت احراز اصالت فرد جهت احراز اصالت مدرک نبود زیرساخت ارتباطی مناسب سایر: |
| در مرحله درخواست خدمت | الکترونیکی | ■ ترنتی (مانند وبگاه دستگاه) تلفن همراه (برنامه کاربردی) ■ پست الکترونیک تلفن گویا یا مرکز تماس دفاتر پیشخوان شماره قرارداد واگذاری خدمات به دفاتر پیشخوان: عناوین مشابه دفاتر پیشخوان سایر(باذکر نحوه دسترسی) | |
| | غیرالکترونیکی | در صورت نیاز مراجعه حضور مراجعه | جهت احراز اصالت فرد جهت احراز اصالت مدرک نبود زیرساخت ارتباطی مناسب سایر: |
| مرحله تولید | الکترونیکی | اینترنتی (مانند درگاه دستگاه) اینترنتی (مانند اینترنت داخلی دستگاه یا ERP) پست الکترونیک سایر (باذکر نحوه دسترسی) | |

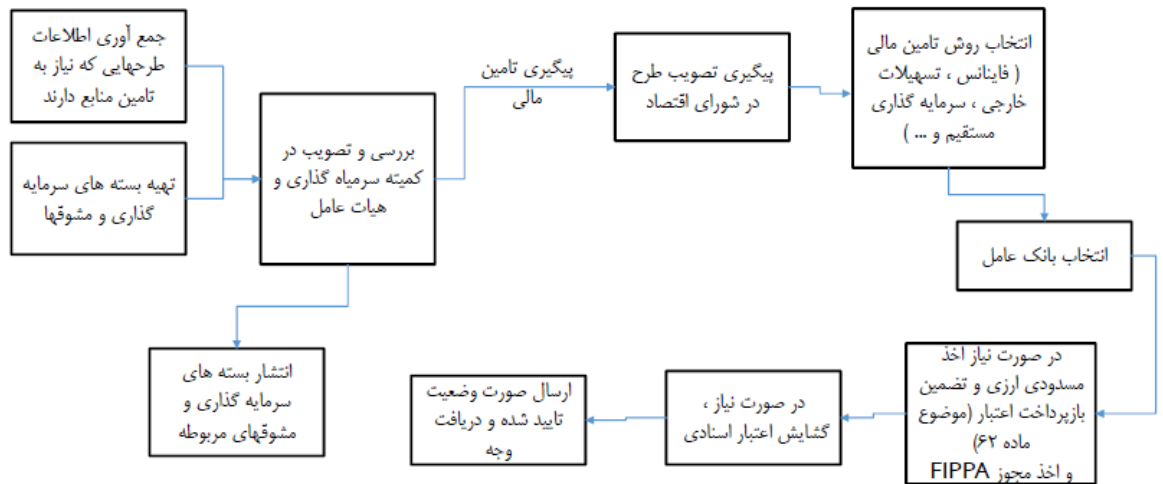

| | | | |
|-------------------------------------|-------|----------------|-------------|
| نام و نام خانوادگی تکمیل کننده فرم: | تلفن: | پست الکترونیک: | واحد مربوط: |
|-------------------------------------|-------|----------------|-------------|